RIPENSIA—F. C. MILANO

UN SENZAȚIONAL REPORTAJ FOTOGRAFIC

REJUCAREA E LA 2 CENTIMETRI!
Pavlovici salvează cu piciorul un goal care ar fi adus un al treilea match

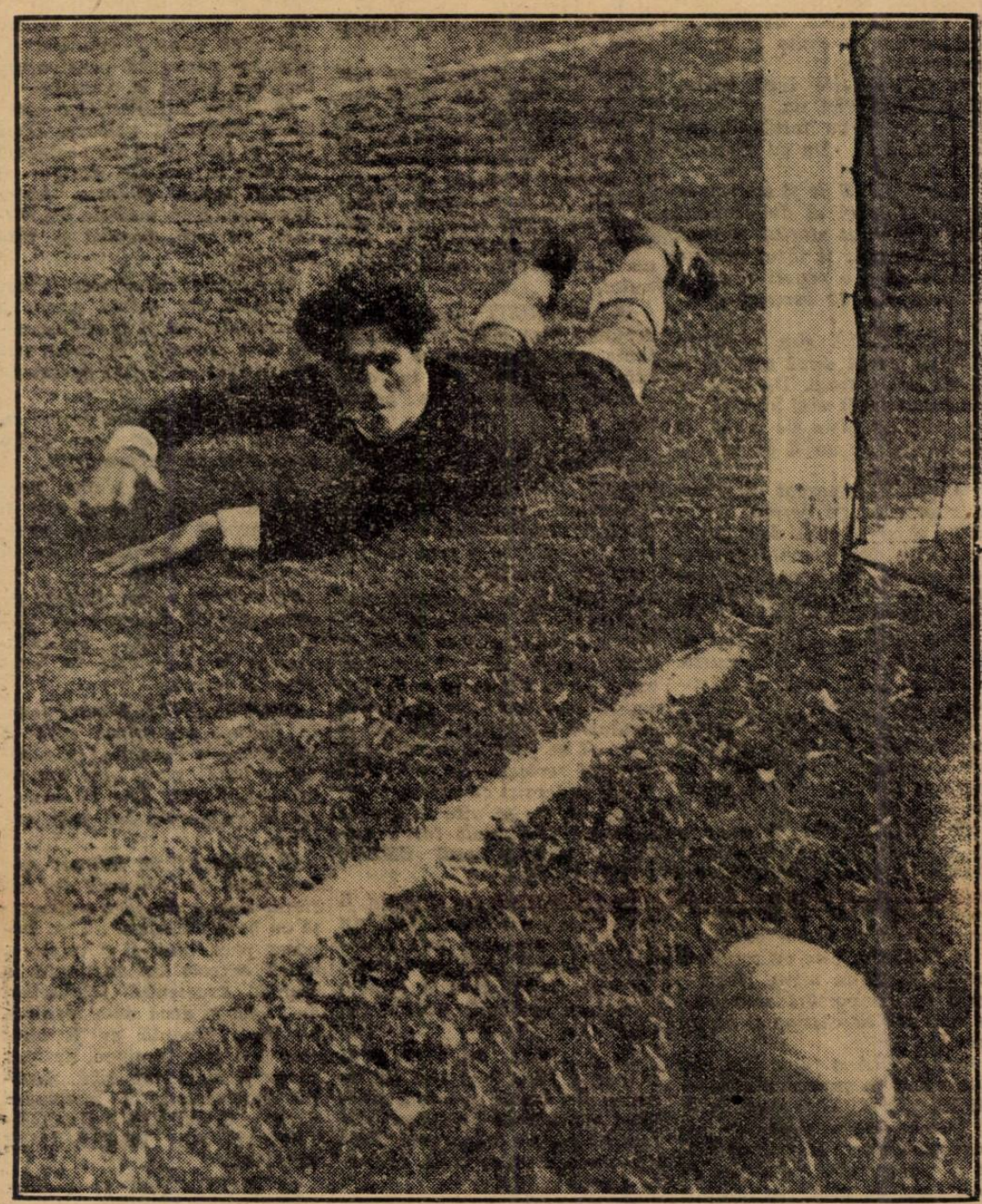

Minutul 30. Milano a egalat! Pavlovici a plonjat după ce mingea a trecut linia de goal.

Pavlovici sare în același timp cu Bürger. Se vede clar foultul lui Capra

Intr'un decor de circ roman, pe ploae 20000 spectatori au urmărit unul dintre cele mai disputate matchuri din Cupa Europei Centrale

Fotograful nostru, pesimist și... competent, a ales poarta Ripensiei.

Fotografiile trimise cu avionul arată clar că apărarea timișoreană a trecut prin momente de incordare, care se citește pe fețele jucătorilor.

Mișcarea din fiecare scenă, tensiunea, cu care timișorenii și milanezii urmăresc mingea și.. puțină imaginație și veți înțelege că întâlnirea dela Milano a fost și ea o luptă aprigă.

*

Pavlovici a fost din nou eroul matchului.

„Filmul" îl arată încruntat ca întotdeauna în cele mai variate atitudini.

*

In decor de circ roman victoria, inutilă, a echipei fasciste a fost aplaudată numai de 10.000 de spectatori.

Deși a plouat înainte de începerea matchului terenul nu a avut nimic de suferit.

Goal!..., anticipează galeria milaneză, dar Pavlovici a prins. Bürger, Antonini și Cossio sunt hipnotizați.

Inainte de match, Perversi, căpitanul Milanului, dă lui Ciolacu o cupă de amintire... care trebuia să fie de consolare.